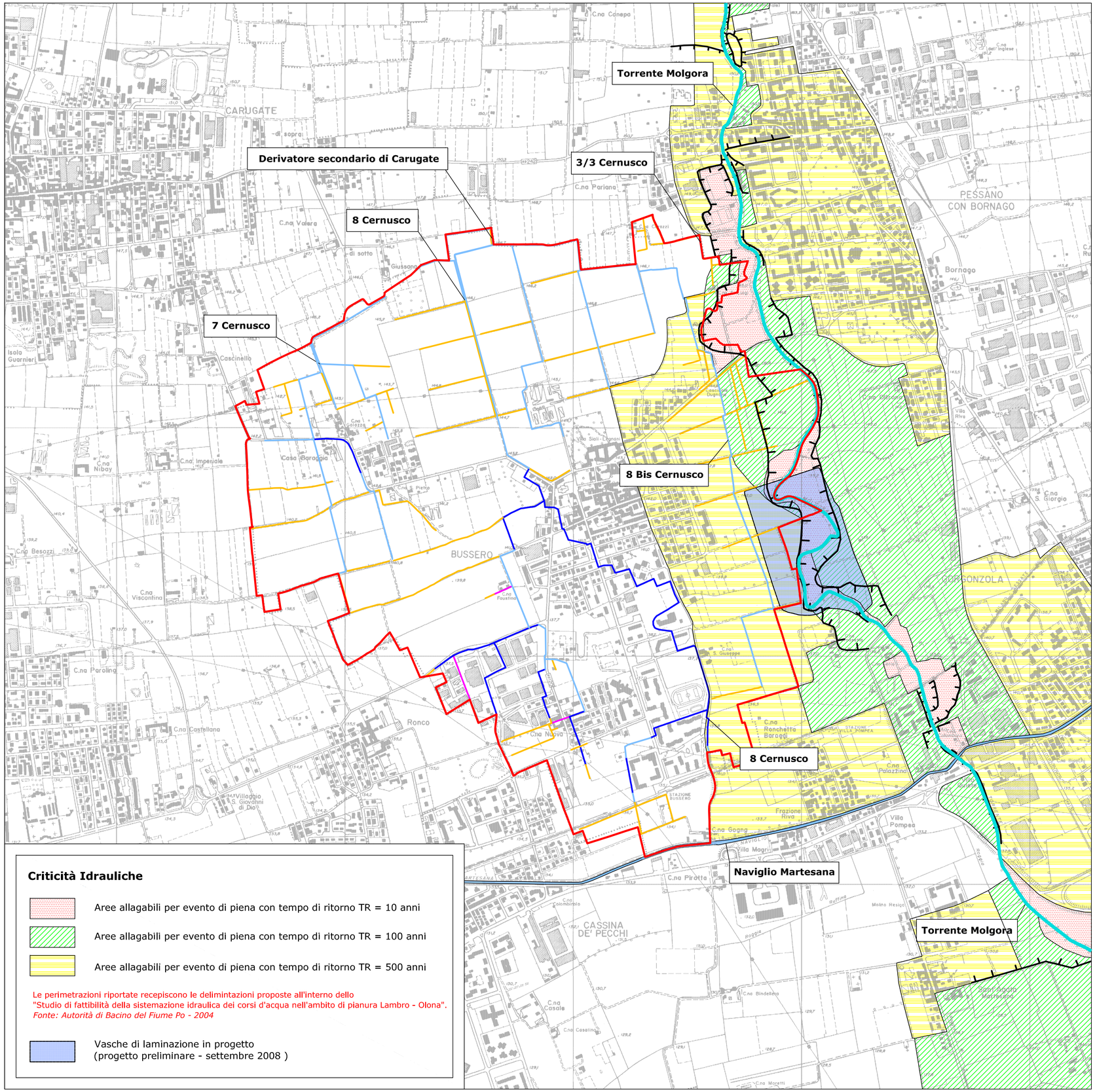

LEGENDA

Limite comunale

Elementi morfologici - ambito dell'alta pianura

Orlo di terrazzo morfologico principale (da PTCP)

Elementi idrografici

Reticolo idrografico Principale: Torrente Molgora

Reticolo idrografico di bonifica (tratto a cielo aperto): Naviglio Martesana e canali Secondari e Terziari Villoresi

Reticolo idrografico di bonifica (tratto intubato): Canali Terziari Villoresi

Reticolo idrografico privato - tratto a cielo aperto

Reticolo idrografico privato - tratto intubato

Comune di Bussero

Città Metropolitana di Milano

COMPONENTE GEOLOGICA, IDROGEOLOGICA E SISMICA a supporto della Variante N° 1 del PGT

Criteri ed indirizzi per la definizione della componente geologica, idrogeologica e sismica del piano di governo del territorio, in attuazione dell'art. 57 della L.R. 11 marzo 2005, N° 12, della D.G.R. n° 8/7374 del 28 maggio 2008 e della D.G.R. n° IX/2616 del 30 novembre 2011

Tavola 2

Carta geomorfologica, del reticolo idrografico e delle criticità idrauliche

Scala 1:10.000

Agosto 2016

2

Professionista incaricato:

Dott. Carlo Daniele Leoni
geologo

GeoArbor Studio

Via Concesa, 3
20069 Vaprio D'Adda (MI)
tel.: 0295763037
fax: 0295761942
e-mail: info@geoarbor.it
Sito web: www.geoarbor.it

Consulenti e collaboratori:

Informatizzazione elaborati cartografici:

Geol. Roberta Comaschi
Dott. Daniele Pizzigoni